участок 380.0 сот.

03 ноября, 14:34

Московская область, Одинцовский городской округ, Оленев и К ДПК

Рублево-Успенское, None км. до МКАД

570 000 000 □



Общая информация:

Тип земли: ИЖС

Представитель: **Представитель: ID 141665285**

Краткое описание • обл. Московская, р-н Одинцовский, с/о Назарьевский, д. Горышкино, ДПК "Оленев и К". • Статус земли: ИЖС Продается земельный массив возле Гори-10(20км от МКАД). Площадь массива 4ГА. Массив размежеван на 19 участков. Возможно перемежевание на другие конфигурации. Собственность оформлена на физ. лиц. В собственности более 27 лет. Участки лесные. Вся инфраструктура Горки-10. Электричество 15 Кв на каждый участок. В случае перемежевания киловатты добавляются. Электричество сдано сетям. Канализация центральная. Газ сдан сетям, проходит по границам участков. На одном из участков установлен дом. Дом 600кв.м. 2005 года постройки, сруб из сибирской лиственницы. Так же на одном из участков установлен полноценный фок из сруба с полноразмерным бассейном. Постройки можно оставить, или забрать по желанию покупателя. Поиск по кадастру по номеру 50:20:0041605:14

Ссылка на объявление: https://www.cian.ru/sale/suburban/330354096

© 2012 - 2026 ЦИАН. Крупнейшая и самая достоверная база данных по аренде и продаже жилой, коммерческой и загородной недвижимости - www.cian.ru

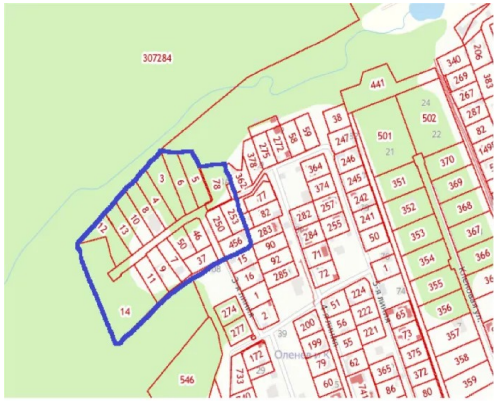



© 2012 - 2026 ЦИАН. Крупнейшая и самая достоверная база данных по аренде и продаже жилой, коммерческой и загородной недвижимости - www.cian.ru



© 2012 - 2026 ЦИАН. Крупнейшая и самая достоверная база данных по аренде и продаже жилой, коммерческой и загородной недвижимости - www.cian.ru