3-комн. кв.

30 октября, 15:21

Московская область, Одинцовский городской округ, пос. Горки-10, 23

Метро: Одинцово, 26 мин. на машине

15 000 000 ₽ возможна ипотека

132 744 ₽ за м²



Общая информация:

Этаж:	13 / 15
Тип дома:	вторичка, монолитный
Тип продажи:	свободная
Общая площадь:	113.0 м²
Площадь комнат:	—
Жилая площадь:	64.0 м²
Площадь кухни:	18.0 м²
Санузел:	2 совм.
Балкон:	2 балк.
Лифт:	1 пасс. + 1 груз.
Вид из окна:	—
Телефон:	нет

В квартире:

✗ Телефон

Представитель: **Представитель: ID 15637246**

Просторная терхкомнатная квартира с окнами на запад и видом во двор. В пешей доступности магазины, супермаркеты, школа, садик, почта и другое. Квартира без отделки, потолки около 3.3м в теукщем состоянии. Общая полная площадь 118кв.м., с учетом балконов в ЕГРН указано 113кв.м. В квартире от застройщика только 1 стена в центре квартиры, которая разделяет две комнаты, других стен нет, как видно на фотографиях, только выложены блоки для обозначения расположения стен. 1 взрослый собственник, в собственности более 3х лет, в квартире никто не зарегистрирован, свободная продажа. Быстрый выход на сделку, ипотека возможна. Возможна продажа машиноместа в подземном паркинге этого дома. Лифт спускается в паркинг (-1 этаж).

Ссылка на объявление: https://www.cian.ru/sale/flat/321431460

© 2012 - 2026 ЦИАН. Крупнейшая и самая достоверная база данных по аренде и продаже жилой, коммерческой и загородной недвижимости - www.cian.ru





© 2012 - 2026 ЦИАН. Крупнейшая и самая достоверная база данных по аренде и продаже жилой, коммерческой и загородной недвижимости - www.cian.ru









© 2012 - 2026 ЦИАН. Крупнейшая и самая достоверная база данных по аренде и продаже жилой, коммерческой и загородной недвижимости - www.cian.ru



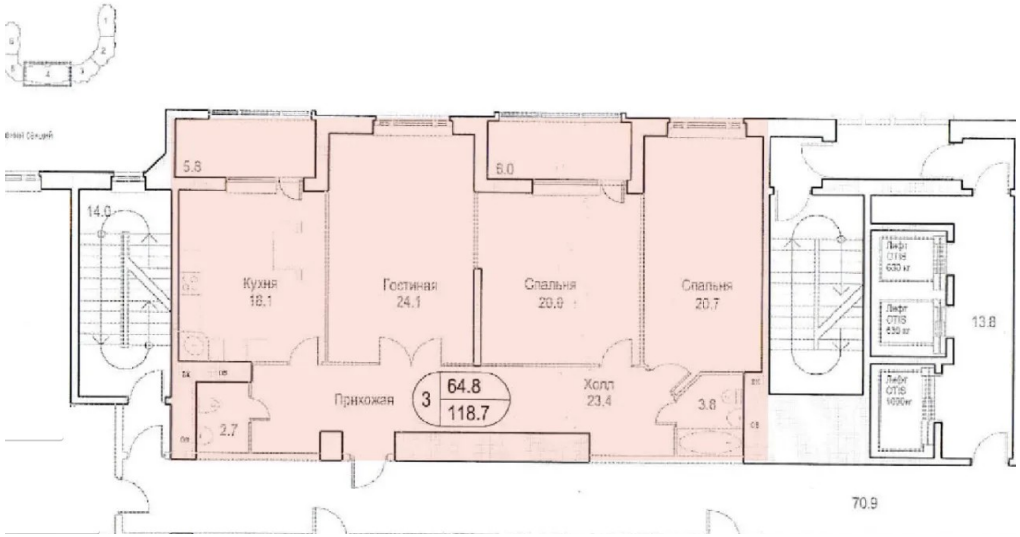

© 2012 - 2026 ЦИАН. Крупнейшая и самая достоверная база данных по аренде и продаже жилой, коммерческой и загородной недвижимости - www.cian.ru