2 этаж. дом 260.0 м² на длительный срок (от года)

21 ноября, 21:09

Московская область, Одинцовский городской округ, с. Жаворонки, ул. Центральная, 15

Минское, None км. до МКАД

150 000 □

комиссия 50%, для агента 0%



Общая информация:

Площадь участка: 20.0 сот.

Представитель: **Представитель: ID 57148285**

Жаворонки ! Лесная центральная часть поселка! Предлагается в аренду кирпичный коттедж 260м2 с 5 спальнями и 5 санузлами + кабинет, камин. Баня, джакузи, массажная кабина. Гараж на несколько авто,терраса, дровница, мангал . Рассмотрим интеллигентную семью. Без вредных привычек. Можно с животными . ----- Примечание: у собственника могут быть дополнительные пожелания к жильцам - обсудите их в чате или по телефону

Ссылка на объявление: https://www.cian.ru/rent/suburban/335148661

© 2012 - 2026 ЦИАН. Крупнейшая и самая достоверная база данных по аренде и продаже жилой, коммерческой и загородной недвижимости - www.cian.ru









© 2012 - 2026 ЦИАН. Крупнейшая и самая достоверная база данных по аренде и продаже жилой, коммерческой и загородной недвижимости - www.cian.ru







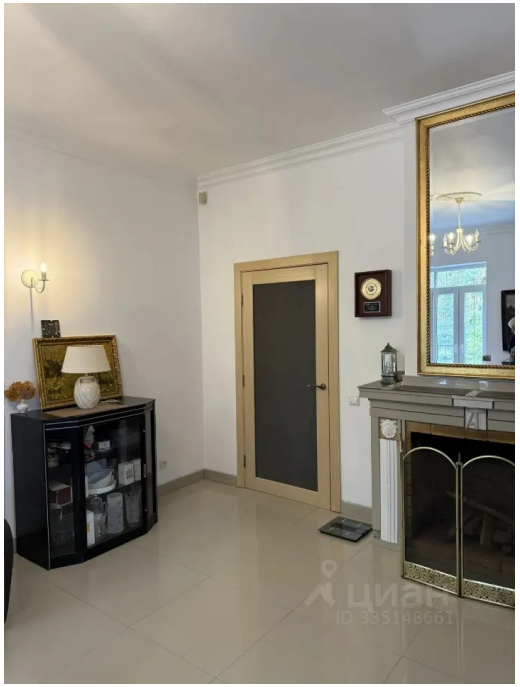

© 2012 - 2026 ЦИАН. Крупнейшая и самая достоверная база данных по аренде и продаже жилой, коммерческой и загородной недвижимости - www.cian.ru



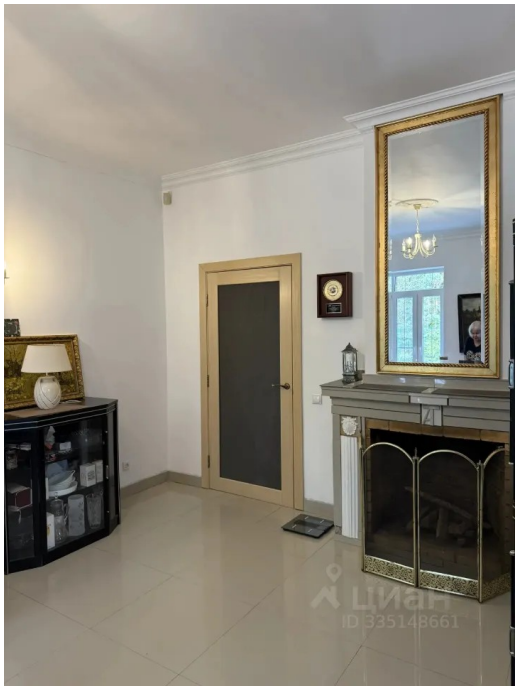





© 2012 - 2026 ЦИАН. Крупнейшая и самая достоверная база данных по аренде и продаже жилой, коммерческой и загородной недвижимости - www.cian.ru









© 2012 - 2026 ЦИАН. Крупнейшая и самая достоверная база данных по аренде и продаже жилой, коммерческой и загородной недвижимости - www.cian.ru







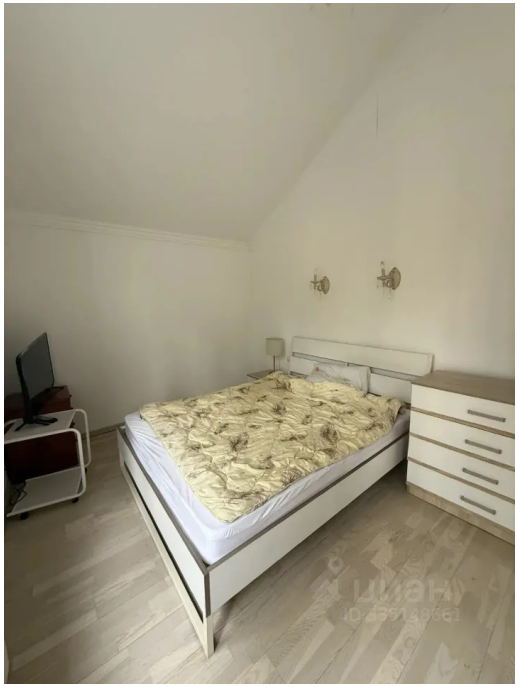

© 2012 - 2026 ЦИАН. Крупнейшая и самая достоверная база данных по аренде и продаже жилой, коммерческой и загородной недвижимости - www.cian.ru

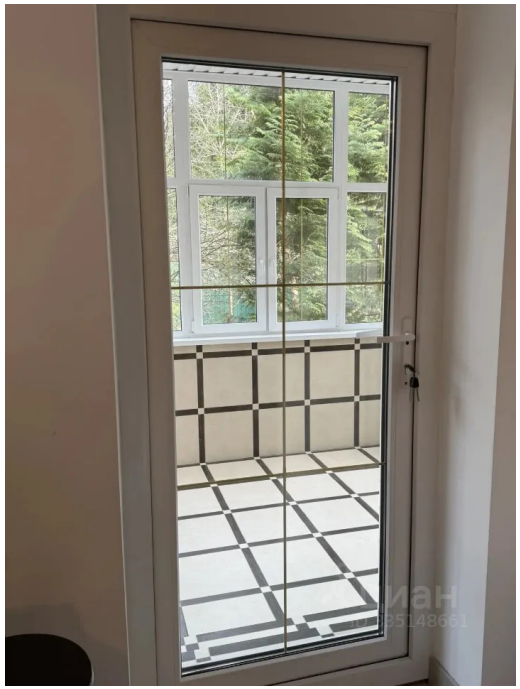



© 2012 - 2026 ЦИАН. Крупнейшая и самая достоверная база данных по аренде и продаже жилой, коммерческой и загородной недвижимости - www.cian.ru